ADMINISTRACION

ACCESO PRINCIPAL

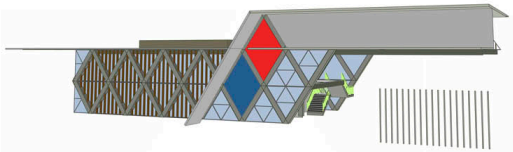

ZONIFICACION

- Sala de profesores
- Circulacion
- Porteria
- Montacarga
- Escalera
- Baño Mujeres
- Baño Hombres
- Descanso Celador
- Orientacion
- Enfermeria
- Sala de espera
- Deposito/Montacarga
- Secretaria
- Caja
- Archivo
- Coordinacion Convivencia
- Coordinacion Academica
- Sala de Juntas
- Rectoria

PLANTA PRIMER PISO

N 0.00m

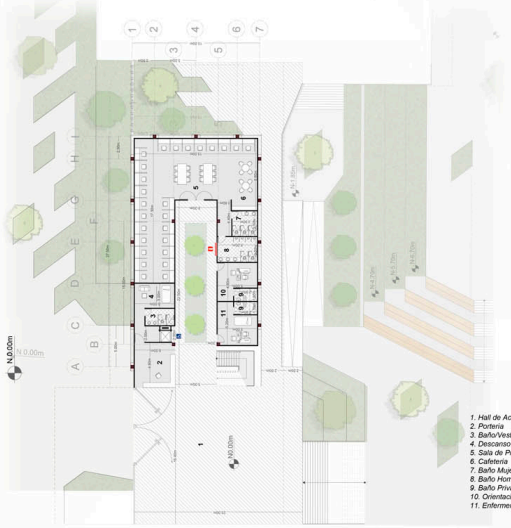

1. Hall de Acceso Principal
2. Porteria
3. Baño/Vestier
4. Descanso
5. Sala de Profesores
6. Cafeteria
7. Baño Mujeres
8. Baño Hombres
9. Baño Privado
10. Orientacion
11. Enfermeria

PLANTA SEGUNDO PISO

N 3.70m

- Gabinete Contra Incendios
- Ruta Salida
- Persona en Discapacidad

1. Hall
2. Espera
3. Archivo General
4. Coordinacion academica
5. Coordinacion Disciplina
6. Baño
7. Baño Mujeres
8. Baño Hombres
9. Cafeteria
10. Sala de Juntas
11. Rectoria
12. Secretaria General
13. Caja
15. Atencion
14. Archivo

VISTA 1

VISTA 2

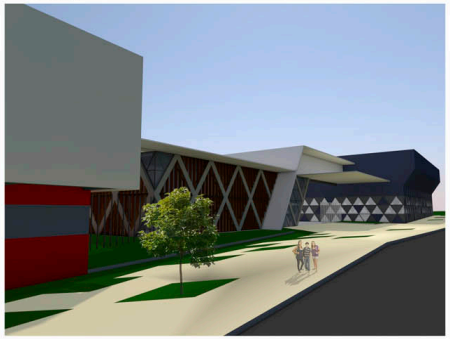

		CAPACIDAD	M2 POR PERSONA	CANTIDAD	SUBTOTAL	CIRCULACION 30%
PRIMER PISO	HALL DE ACCESO PPAL	100	2	1	200	60
	PORTERIA	5	4	1	20	6
	MONTACARGA	2	4	1	8	2,4
	DESCANSO CELADOR	2	6	1	12	3,6
	BAÑO	2	3	1	6	1,8
	ENFERMERIA	3	5	1	15	4,5
	BAÑO	1	3,5	1	3,5	1,05
	ORIENTACION	3	5	1	15	4,5
	BAÑO	1	3,5	1	3,5	1,05
	SALA DE PROFESORES	35	3	1	105	31,5
	CAFETERIA	8	2	1	16	4,8
	BAÑO HOMBRES	6	2	1	12	3,6
	BAÑO MUJERES	3	2,5	1	7,5	2,25
	MONTACARGA	2	4	1	8	2,4
SEGUNDO PISO	RECTORIA	1	20	1	20	6
	BAÑO	1	3,5	1	3,5	1,05
	SALA DE JUNTAS	10	2,5	1	25	7,5
	CAFETERIA	15	2	1	30	9
	BAÑO MUJER PISO	3	3,5	1	10,5	3,15
	BAÑO HOMBRE PISO	3	3,5	1	10,5	3,15
	COORDINACION CONVIVENCIA	1	17	1	17	5,1
	BAÑO	1	3,5	1	3,5	1,05
	COORDINACION ACADEMICA	1	17	1	17	5,1
	BAÑO	1	3,5	1	3,5	1,05
	ARCHIVO/ALMACEN	3	6	1	18	5,4
						76

AXIONOMETRIA

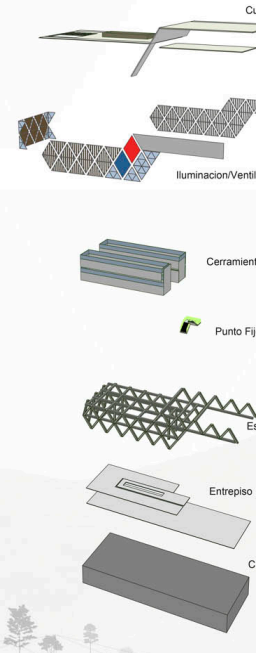

UNIVERSIDAD SANTO TOMAS DE AQUINO Bucaramanga FACULTAD DE ARQUITECTURA	Tipo de Proyecto: PROYECTO DE GRADO	Nombre del Proyecto: "Nueva Sede Principal para el Colegio Tecnico- Microempresarial El Carmen"	Presentado Por: DIEGO EDUARDO PULIDO MENESES	Docente: ALFONSO DUARTE SANMIGUEL	Contenido: MODULO DE ADMINISTRACION ACCESO PRINCIPAL	Escala: 1_250	Fecha: 14/07/2014	Plancha Numero: 06 de 20	Observaciones:		